

Credito Il segretario Uilca: comportamento antisindacale. Il direttore: estranei alla vicenda

Südtirol Bank e Uil ai ferri corti

Bozzolan: vessati i nostri iscritti. Lato: accuse infondate

BOLZANO — Südtirol Bank e Uilca sono ai ferri corti. Il sindacato accusa la banca privata d'investimento, nata nel 2008 come evoluzione della Alpi Sim, di comportamento antisindacale per aver vessato gli iscritti. La direzione della banca, dossier alla mano, replica: «Accuse infondate».

A dar fuoco alle polveri, ieri, è stato **Adriano Bozzolan**, segretario della Uilca: «Nelle scorse settimane, dopo che da tempo non sono stati messi in atto comportamenti volti a favorire costruttive relazioni sindacali, Südtirol Bank ha forzato la mano. Due collaboratori dell'istituto di credito, iscritti alla Uilca, sono stati uno oggetto di contestazione disciplinare e l'altro di licenziamento. Considerata l'esiguità degli organici e vista la situazione del settore, gli obiettivi del sindacato erano e sono tutt'ora legati al confronto per la ridefinizione di alcuni istituti contrattuali, già presenti in altre banche locali. L'intenzione era, ed è tuttora, quella di rafforzare le previsioni sanitarie, previdenziali e di costituire una miglior oggettività nel calcolo del premio attualmente erogato al personale. Non chiediamo più soldi, ma migliori condizioni».

«Il sindacato — aggiunge **Bozzolan** — vuole confrontarsi in modo trasparente. Fino ad ora non è stato possibile. Alla luce di quanto avvenuto e dei provvedimenti emanati dalla banca, si sono poste le basi per uno spiacevole avvio del contenzioso. Chiediamo l'intervento del presidente della Banca, Peter Mayr, per dirimere e ripristinare sufficienti relazioni con il sindacato».

La Uilca ha inviato una lettera alla banca, muovendo l'accusa di comportamento antisindacale. Il direttore di Südtirol Bank, Christian Lato, e il condirettore Pierluigi Bevilini, con un dossier in mano, respingono le accuse: «La Uilca non ha

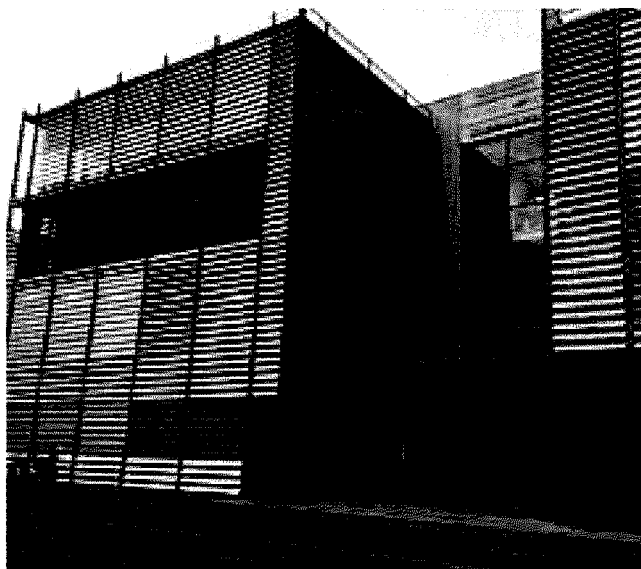

Banca privata La sede di Südtirol Bank ai Piani di Bolzano

ben chiara la struttura di Südtirol Bank: siamo una banca privata di investimenti nata a ottobre 2008, non una banca retail. In tutto 38 dipendenti attivi nella nuova sede di via Esperanto, ultimata a gennaio 2012. Un nostro collaboratore, assunto nel 2008, è diventato referente Uilca e ha raggiunto, a dicembre 2011, una quota di 10 tesserati, quanto basta per insediare la rsa. A dicembre 2012, un anno dopo, 5 nostri dipendenti hanno deciso di non rinnovare la tessera della Uilca. Il sindacato ci accusa di aver fatto pressioni con demansionamenti, spostamenti, cambi di orario. In realtà per ogni singolo caso possiamo dimostrare che tutti gli interventi sono avvenuti prima dell'iscrizione al sindacato o sono frutto di trasparente riorganizzazione interna».

«Nel caso del dipendente per il quale è stata avviata la procedura di mobilità in base alla legge Fornero — precisano i due dirigenti — un intero settore è andato in outsourcing dopo due anni di lavoro, in pratica si è perso il posto ma il lavoratore è ancora a carico della banca in attesa della procedura di conciliazione. Sin-

golare il fatto che, pur essendo della Uilca, questo lavoratore si sia rivolto alla Fabi per conciliare. La contestazione ad un altro dipendente, invece, l'ha decisa il cda dopo un mancato controllo nell'ambito dei suoi compiti che ha provocato un grosso danno alla banca».

Lato e Bevilini assicurano: «Sempre pronti al dialogo. L'integrativo è scaduto a dicembre 2012 (era stato concordato con l'Asgb, ndr), attendiamo che si chiarisca anche la situazione del contratto nazionale con l'Abi. Ma nessuno ci accusi di comportamento antisindacale, siamo estranei alle iscrizioni e cancellazioni alla Uilca».

Südtirol Bank ha 780 milioni di euro di volumi amministrati (+15% sul 2012), 38 dipendenti, 188 promotori e oltre 8.000 clienti in tutta Italia.

Felice Espro

© RIPRODUZIONE RISERVATA

38

dipendenti

operano alla Südtirol Bank, nella nuova sede di via Esperanto ai Piani inaugurata due anni fa

780

milioni

I volumi amministrati dalla Südtirol Bank che ha oltre 8.000 clienti e 188 promotori in Italia

